

ZEICHENERKLÄRUNG

BESTAND FORTSCHREIBUNG

| | | |
|--|--|--|
| | | ÄNDERUNGSBEREICH DES DECKBLATTES NR. 1 |
| | | ALLGEMEINES WOHNGBIET |
| | | EINGRÜNUNG |
| | | HAUPTVERKEHRSSTRASSE |
| | | FLÄCHEN FÜR DIE LANDWIRTSCHAFT |
| | | AUSGLEICHSFLÄCHE |
| | | SONSTIGE VERKEHRSWEGE |
| | | HAUPTWEGE |
| | | BÄUME UND STRÄUCHER |
| | | REGENRÜCKHALTEBECKEN |
| | | STREUOBSTWIESE |
| | | FLURGRENZEN |
| | | HÖHENLINIEN |

FLÄCHENNUTZUNGSPLAN – BESTAND

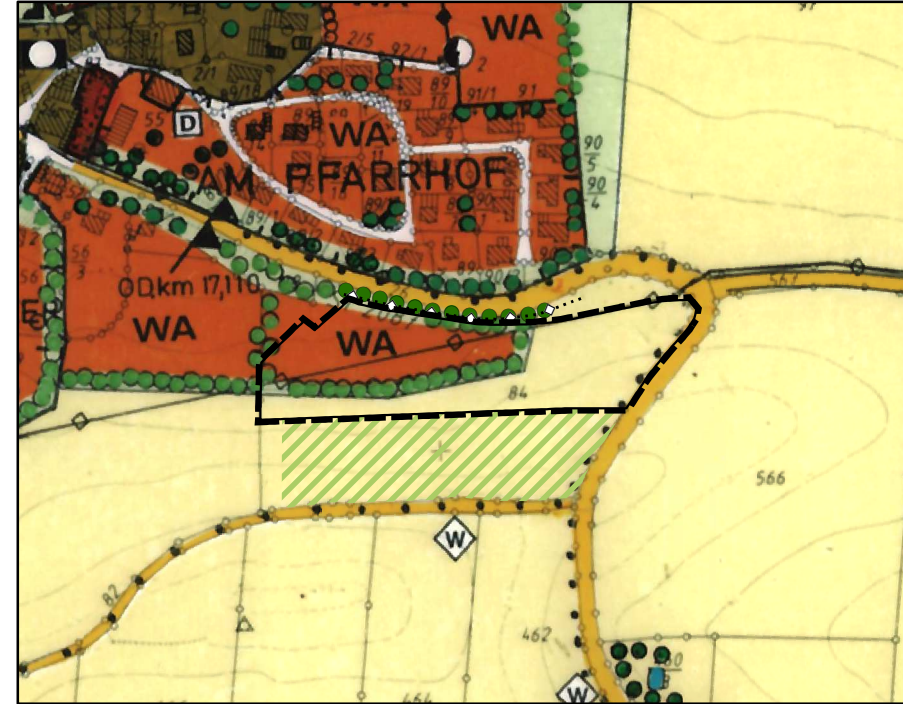

FLÄCHENNUTZUNGSPLAN – FORTSCHREIBUNG



ORT: BAIERBACH – GEMARKUNG BAIERBACH

M 1:5.000

ÄNDERUNG: AUSWEISUNG ALLGEMEINES WOHNGBIET

FLÄCHENNUTZUNGSPLAN GEMEINDE BAIERBACH DECKBLATT NR. 01

GEMEINDE
LANDKREIS
REGIERUNGSBEZIRK

BAIERBACH
LANDSHUT
NIEDERBAYERN

Verfahrensvermerke:

Änderungsbeschluss: vom ____ bis ____
 Beteiligung der Bürger: vom ____ bis ____
 Fachstellenanhörung: vom ____ bis ____
 Öffentliche Auslegung: vom ____ bis ____
 Feststellungsbeschluss: vom ____

Genehmigung:

Das Landratsamt Landshut hat die Fortschreibung des FNP mit Bescheid vom ____ Nr. _____ gemäß § 6 BauGB genehmigt.

Landshut,

Inkrafttreten:

Das Deckblatt wurde am ____ gemäß § 6 Abs. 5 BauGB ortsüblich bekannt gemacht. Das Deckblatt ist damit rechtswirksam.

Baierbach,

1. Bürgermeister

| | |
|----------------|--|
| Planung | KomPlan Ingenieurbüro für kommunale Planungen Leukstraße 3 84028 Landshut Fon 0871/974087-0 Fax 0871/974087-29 E-Mail info@komplan-landshut.de Dipl. Ing. (FH) D. Maroski Landschaftsarchitektin/ Stadtplanerin F. Bauer |
| Planungsträger | VG Altfraunhofen Gemeinde Baierbach Rathausplatz 1 84169 Altfraunhofen |
| Maßstab | Lageplan M 1:5.000 |
| Stand | 19.02.2024 – Vorentwurf |



| | | |
|-------------------------|------------|----|
| Bearbeitung | April 2024 | SW |
| Geändert Anlass: | | |
| §§ 3 und 4 Abs. 1 BauGB | | |
| §§ 3 und 4 Abs. 2 BauGB | | |
| 24-1630_FNP/LP_D | | |